

**13**  
Hose, Regulator and Clamp may not be included  
Pièces qui peuvent ne pas être incluses : tuyau, régulateur et pince  
Het is mogelijk dat de slang, regelaar en klem niet worden bijgeleverd  
El tubo, el regulador y la abrazadera pueden no estar incluidos  
È possibile che tubo flessibile, regolatore e chiusura non siano compresi  
Manguera, Regulador e Trava podem não estar incluídos

**14**  
Ο Εύκαμπος Σωλήνας, ο Ρυθμιστής και ο Σφιγκτήρα ενδέχεται να μην παρέχονται μαζί με τη συσκευή  
Schlauch, Regler und Klemme müssen nicht mitgeliefert sein  
Slang, regulator og klemme følger måske ikke med  
Slang, Regulator og klamme er muligens ikke inkludert  
Slang, regulator och klämman inkluderas inte  
Letkun, säädin ja letkun pinne saattavat puuttua  
Manguera, Regulador e Trava podem não estar incluídos



**5000** **5000 DLX**

There may be extra screws.  
Il peut y avoir des vis supplémentaires.  
Er kunnen bijkomende schroeven zijn.  
Puede haber tornillos adicionales.  
Vi possono essere altre viti.  
Pode haver parafusos adicionais.  
Er kunnen bijkomende schroeven zijn.  
Der kan være ekstra skruer.  
Det er mange ekstraskruer. —  
denne setningen står for seg selv som en egen uttalelse  
Det kan finnas extra skruvar.  
Ylimääräisiä ruuveja saattaa olla.  
Það kunna að vera aukaskrúfur.  
Pode haver parafusos adicionais  
Ίσως υπάρχουν και άλλες βίδες.

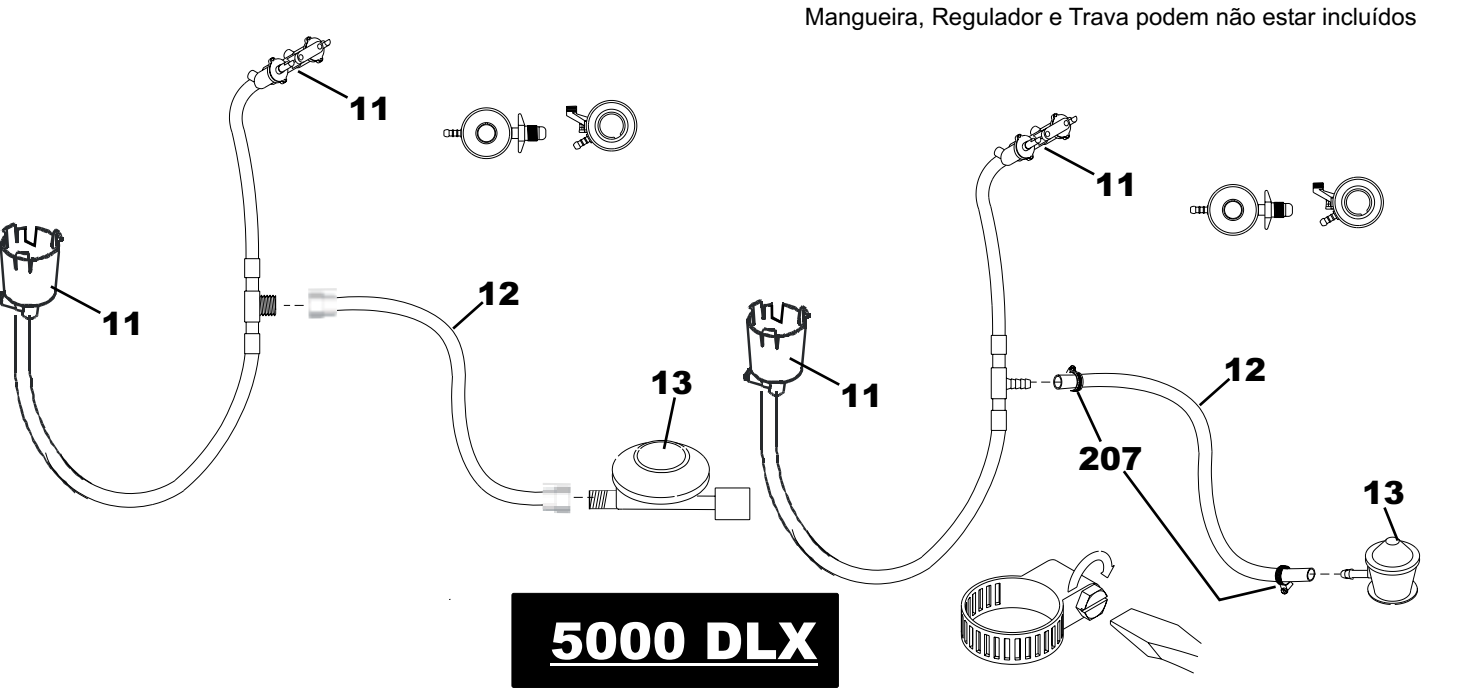
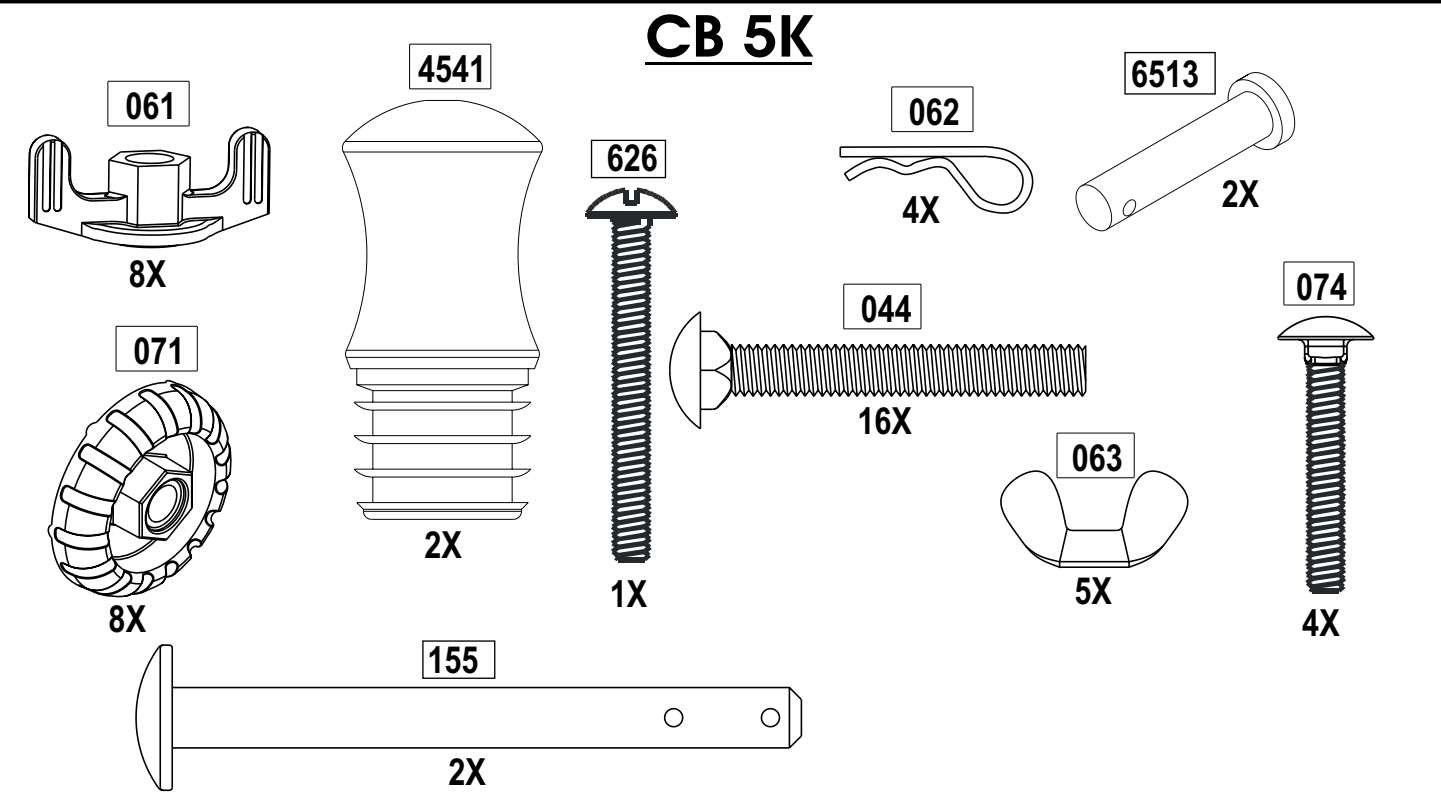

**5000 DLX**

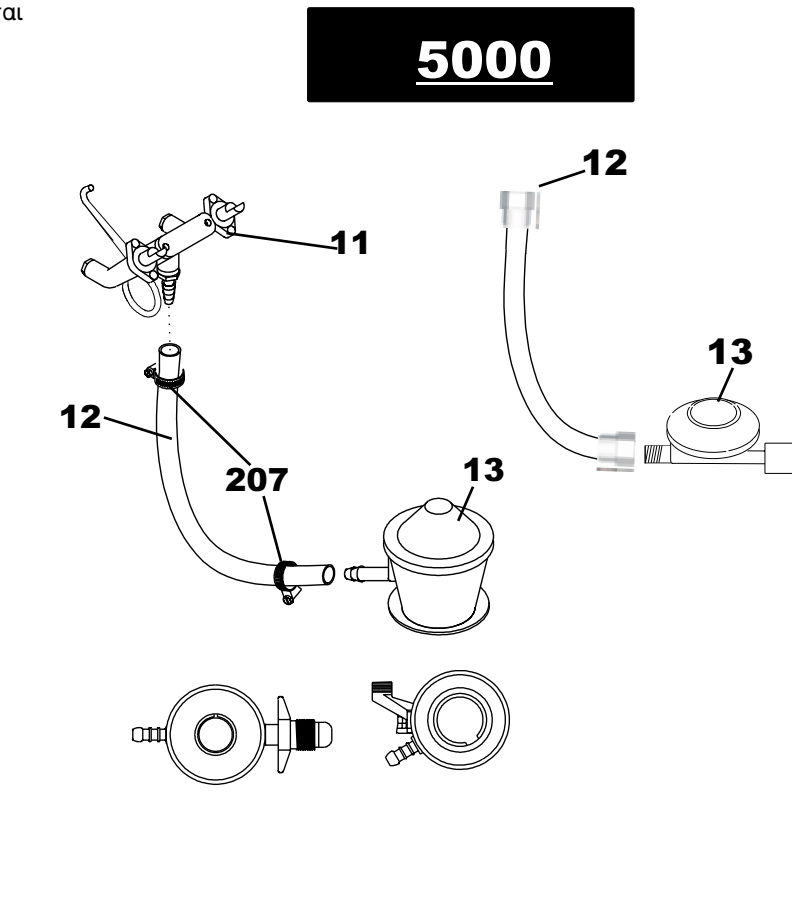

**5000**

There may be extra screws.  
Il peut y avoir des vis supplémentaires.  
Er kunnen bijkomende schroeven zijn.  
Puede haber tornillos adicionales.  
Vi possono essere altre viti.  
Pode haver parafusos adicionais.  
Er kunnen bijkomende schroeven zijn.  
Der kan være ekstra skruer.  
Det er mange ekstraskruer. —  
denne setningen står for seg selv som en egen uttalelse  
Det kan finnas extra skruvar.  
Ylimääräisiä ruuveja saattaa olla.  
Það kunna að vera aukaskrúfur.  
Pode haver parafusos adicionais  
Ίσως υπάρχουν και άλλες βίδες.

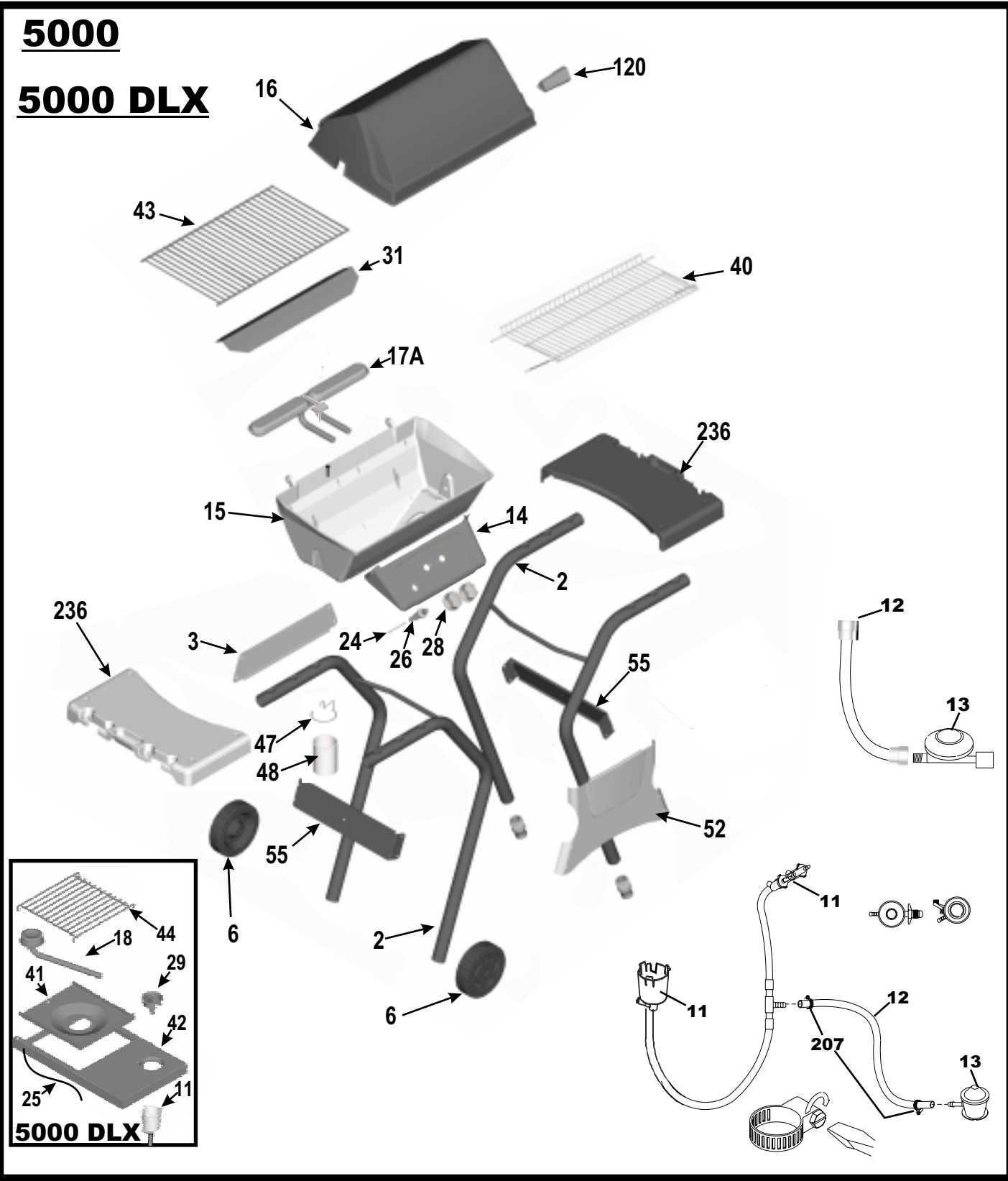
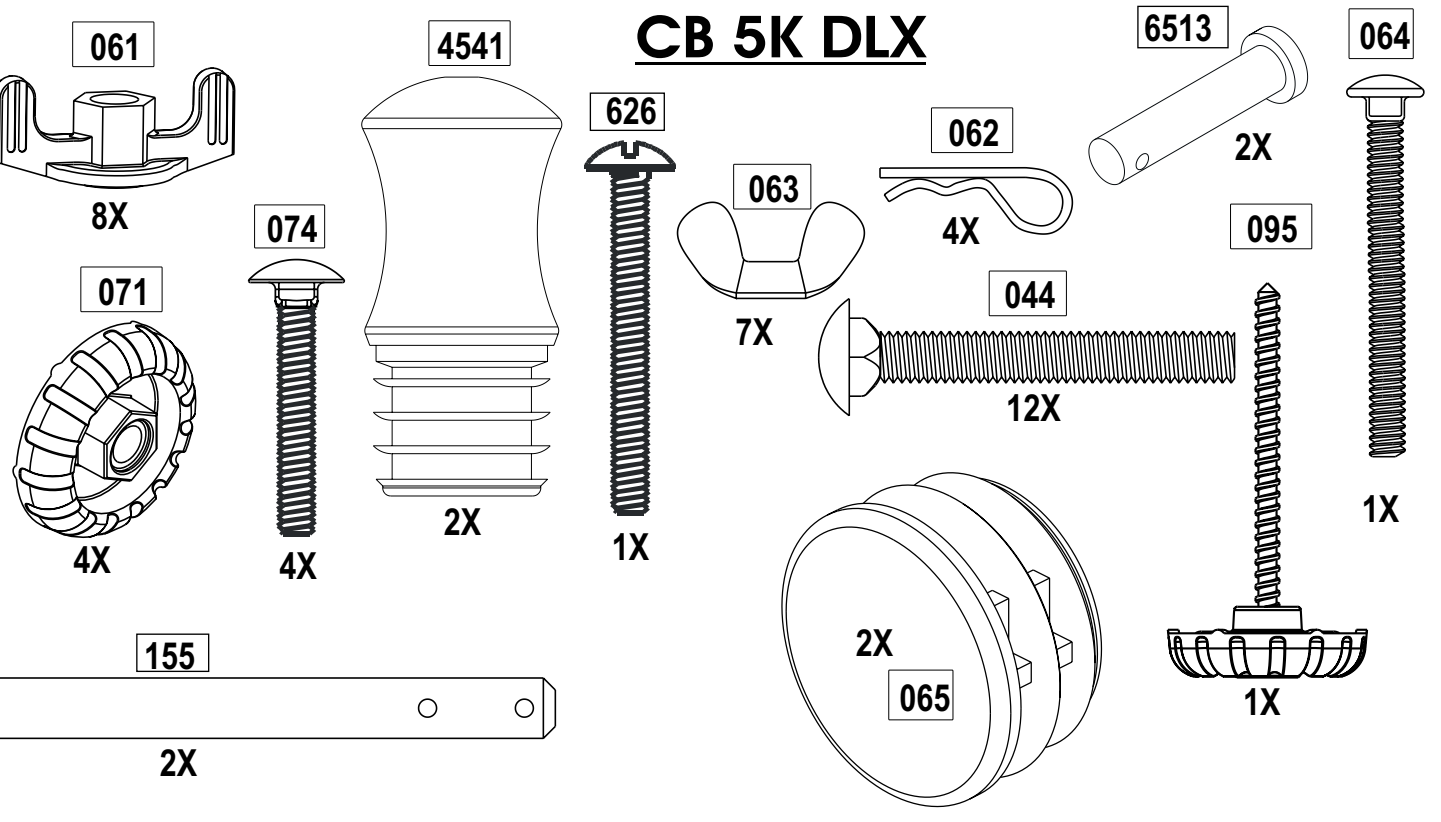

**5000** **5000 DLX**

Find your model number from the outer carton and write it here.  
Se modellens nummer på indpakningen og skriv det her.  
Zoek het modelnummer op de verpakking op en noteer het hier.  
Etai mallinumeroi laatikon ulkopuolelta ja kirjoita se tähän.  
Trouvez le numéro de votre modèle sur le carton extérieur et inscrivez-le ici.  
Suchen Sie die Modellnummer auf der Außenseite des Kartons und tragen Sie sie hier ein.  
Finnö mallinumero ä ytra kassanum og skrifðu það hér.  
Localizzare il numero di modello sull'involucro esterno e trascriverlo qui.  
Finn modellnr. på ytterkassen, og skriv det her.  
Encontre o número do modelo no lado de fora da caixa e escreva-o aqui.  
Busque el número de modelo en la caja y anótelo en el espacio provisto.  
Hitta modellnumret på utsidan av kartongen och skriv ner det här.  
Verifique o número do seu modelo no exterior da caixa e escreva-o aqui.  
Συμειώστε εδώ τον αριθμό μοντέλου, που είναι τυπωμένος στην εξωτερική πλευρά του χαρτονιού

Part appearance may differ slightly  
O aspecto da peça pode ser ligeiramente diferente  
Osat voivat olla hieman eri näköisiä.  
Detaljer kan avvika något  
Het onderdeel kan er engszins anders uitzien  
hluti sem syndur er getur verið frábrugðin  
La apariencia del repuesto puede diferir ligeramente  
Η εμφάνιση του εξαρτήματος ίσως να διαφέρει λίγο  
Bildet kan avvike noe  
L'aspetto dei componenti può variare leggermente  
Das Erscheinungsbild der Teile könnte leicht voneinander abweichen.  
L'aspect des pièces peut varier légèrement  
A aparência real da peça pode ser um pouco diferente.  
Der kan være delvis forskelle

---

**DE SERVICE** Landmann Peiga GmbH & Co. KG  
Am Binnenfeld 3-5  
2771 Osterholz-Scharmbeck  
Tel: +49 (0) 4791 /308-0  
Fax: +49 (0) 4791 / 308-36  
ohz@landmann-peiga.de

**GB SERVICE** Char-Broil International L.L.C.  
Bradley House  
Bircholt Road  
Parkwood, Maidstone, Kent, ME15 9XY  
Phone 01622 677244  
Fax 01622 688124

**SE N SERVICE** Landmann Skandinavien, Storgatan 70, S - 56832 Skillingaryd eller  
Landmann Norge A/S, Haralddruveien 1-3, N-0581 OSLO  
Tel: +46 0370 693580  
Fax +46 0370 13350  
Email: Servicecenter@landmann.se

**FIN SERVICE** KESKO  
Paikallinen Jälleenmyyjä

---

**E-MAIL ADDRESS** For Warranty and replacement parts  
(For U.K. Residents only) support@charbroil.co.uk  
sales@charbroil.co.uk

# Char-Broil

## 5000 & 5000 DLX X-Frame

**5000 DLX** **5000**

(USA/GB) **ASSEMBLY MANUAL**

(F) **MANUEL DE MONTAGE**

(D) **INSTALLATIONSHANDBUCH**

(E) **MANUAL DE ARMADO**

(I) **MANUALE DI MONTAGGIO**

(PT) **MANUAL DE MONTAGEM**

(NL) **MONTAGEHANDLEIDING**

(DK) **SAMLINGSVEJLEDNING**

(NO) **MONTERINGSHÅNDBOK**

(SE) **MONTERINGSANVISNINGAR**

(FI) **KOKOONPANO-OHJEKIRJA**

(IS) **HANDBÓK UM SAMSETNINGU**

(BR) **MANUAL DE MONTAGEM**

(GR) **ΕΓΧΕΙΡΙΔΙΟ ΟΔΗΓΙΩΝ ΣΥΝΑΡΜΟΛΟΓΗΣΗΣ**